

FGAG-studentsko vrednovanje rada strucnih i administrativnih sluzbi te drugih vidova studentskog zivota-ak. god. 2020.-2021.



No. of responses = 58

Overall indicators

Global Index

2. INFRASTRUKTURA SASTAVNICE

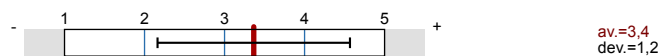

3. KNJIŽNICA I PROSTOR ZA UČENJE SASTAVNICE

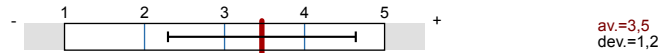

4. SVEUČILIŠNA KNJIŽNICA

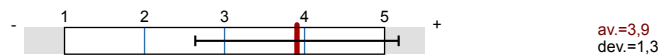

5. STUDENTSKA REFERADA

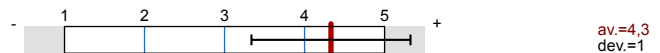

6. UPRAVA SASTAVNICE

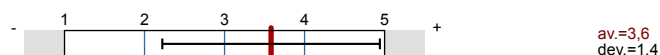

7. STUDENTSKI ZBOR SASTAVNICE

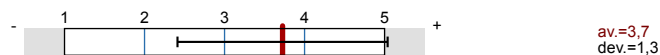

8. STUDENTSKI SMJEŠTAJ

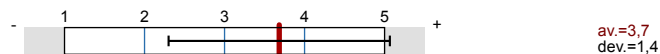

9. STUDENTSKA PREHRANA



10. KULTURNO-UMJETNIČKI SADRŽAJI

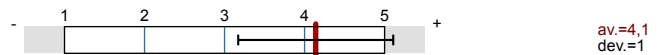

11. SPORT I REKREACIJA

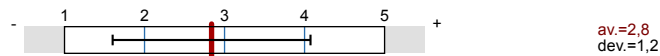

12. ZDRAVSTVENA ZAŠTITA



13. MEĐUNARODNA I MEĐUSVEUČILIŠNA SURADNJA (Ured za međunarodnu i međusveučilišnu suradnju Sveučilišta u Splitu (Sinjska 2, III. kat)

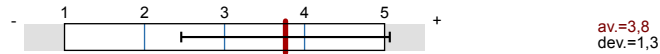

14. URED ZA STUDENTE S INVALIDITETOM SVEUČILIŠTA U SPLITU (Zrinsko-frankopanska 38)

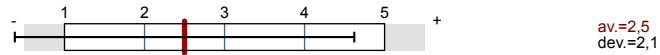

Survey Results

Legend

Question text

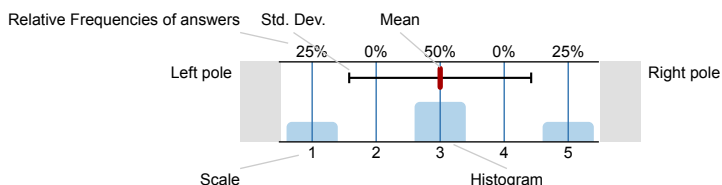

n=No. of responses
av.=Mean
dev.=Std. Dev.
ab.=Abstention

1. UVOD

1.1) Sastavnica Sveučilišta u Splitu:

Fakultet građevinarstva, arhitekture i geodezije 100% n=57

1.2) Spol:

ž 67.9% n=56

m 32.1%

1.3) Godina studija:

1. 32.8% n=58

2. 37.9%

3. 3.4%

4. 20.7%

5. 3.4%

6. 1.7%

1.4) Razina studija:

preddiplomski sveučilišni studij 62.1% n=58

preddiplomski stručni studij 6.9%

kratki stručni studij 1.7%

diplomski sveučilišni studij 29.3%

specijalistički diplomski stručni studij 0%

integrirani sveučilišni preddiplomski i diplomski studij 0%

1.7) Studijski program:

FGAG - Arhitektura 17.5% n=57

FGAG - Građevinarstvo 64.9%

FGAG - Geodezija i geoinformatika 17.5%

1.24) Godina upisa na studij:

2014. 1.8% n=56

2016. 8.9%

2017. 10.7%

2018. 8.9%

2019. 33.9%

2020. 35.7%

1.25) Dosadašnji prosjek ocjena:

2,0-2,5 5.5% n=55

2,6-3,0 12.7%

3,1-3,5 41.8%

3,6-4,0 20%

4,1-4,5 12.7%

4,6-5,0 7.3%

1.26) Roditelji mi žive u Splitu:



2. INFRASTRUKTURA SASTAVNICE

2.1) Nastavu na fakultetu pohađam na:

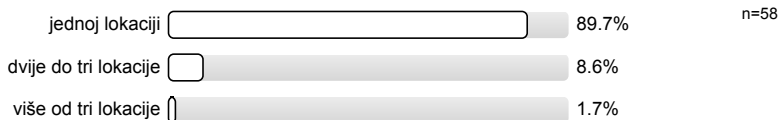

2.2) Prostorni uvjeti – učionice (veličina, osvjetljenost, grijanje...)

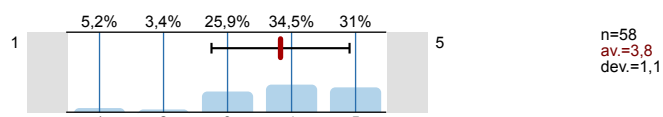

2.3) Prostorni uvjeti – laboratoriji i specijalizirani kabineti (veličina, opremljenost)

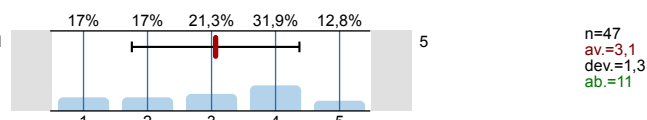

2.4) Informatička opremljenost kabineta i učionica

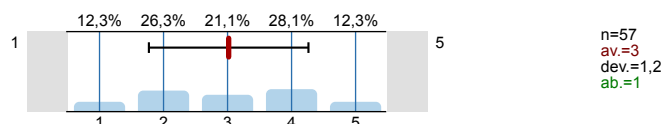

2.5) Informatička opremljenost i dostupnost za slobodne aktivnosti studenata

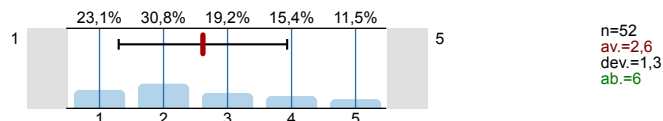

2.6) Mrežna stranica fakulteta (količina informacija i ažuriranje)

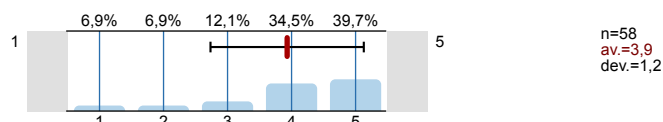

2.7) Mrežne stranice nastavnika (količina informacija i ažuriranje)

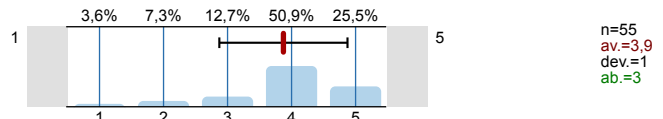

2.8) Mrežne stranice studenata

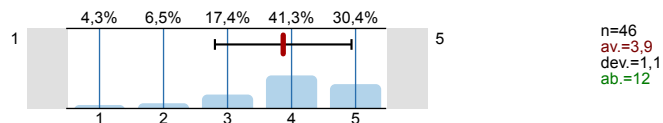

3. KNJIŽNICA I PROSTOR ZA UČENJE SASTAVNICE

3.1) Koliko često posjećujete knjižnicu na fakultetu na kojemu studirate:

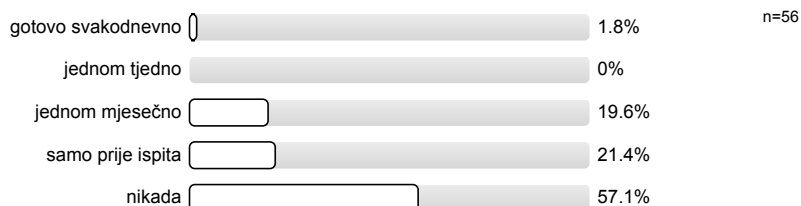

3.2) Koju građu najčešće koristite:

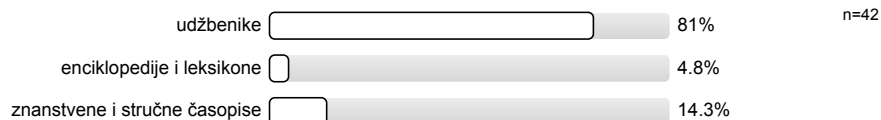

3.3) Čitaonicom u sklopu knjižnice i prostorom za učenje sastavnice se služite:

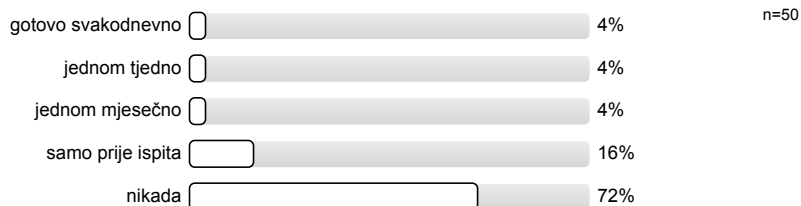

3.4) Radno vrijeme knjižnice:

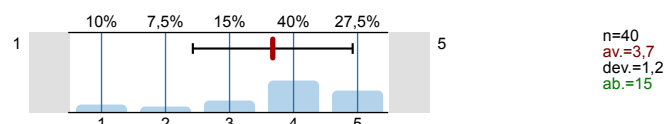

3.5) Prostorni uvjeti

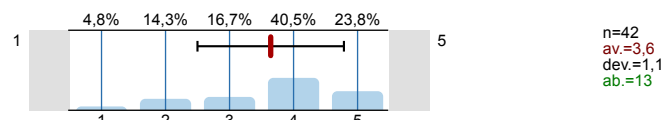

3.6) Ljubaznost osoblja:

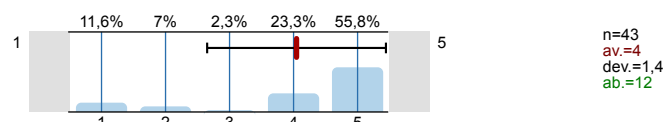

3.7) Brzina dobivanja knjiga:

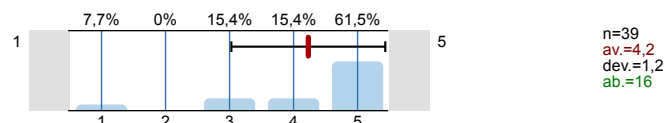

3.8) Pomoć u pretraživanju kataloga:

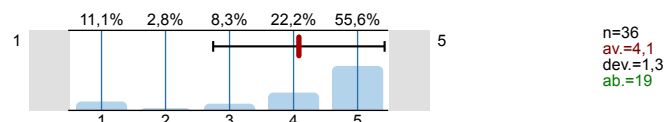

3.9) Knjižnični fond:

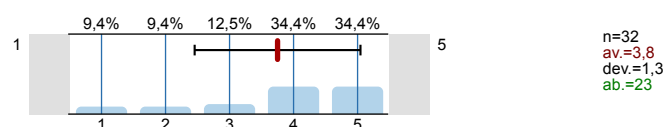

4. SVEUČILIŠNA KNJIŽNICA

4.1) Koliko često posjećujete Sveučilišnu knjižnicu:

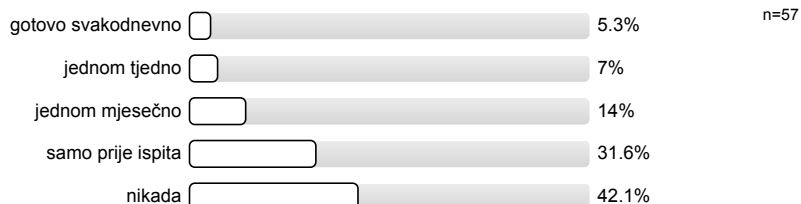

4.2) Kojim se uslugama Sveučilišne knjižnice najviše koristite:

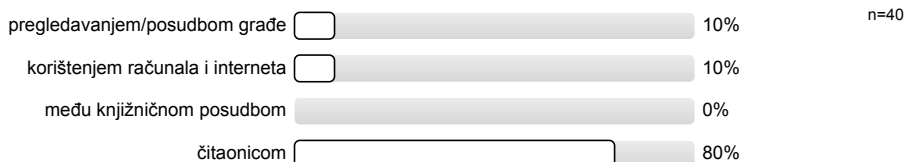

4.3) Radno vrijeme knjižnice:

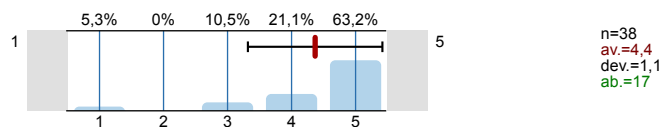

4.4) Prostorni uvjeti

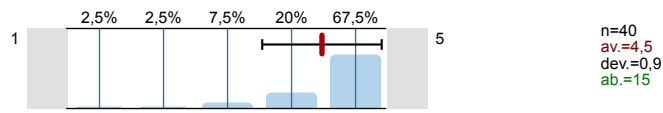

4.5) Ljubaznost osoblja:

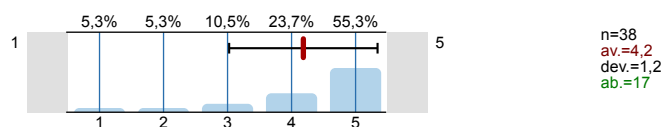

4.6) Brzina dobivanja knjiga:

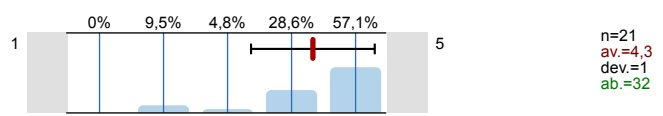

4.7) Pomoć u pretraživanju kataloga:

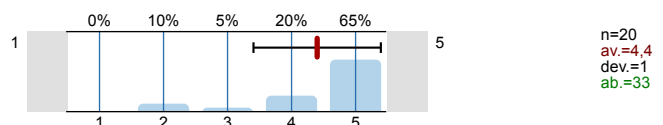

4.8) Knjižnični fond:

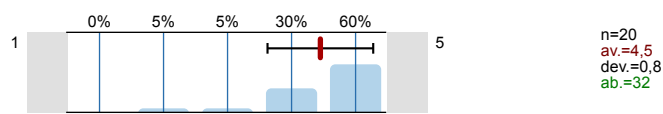

4.9) Informatička infrastruktura:

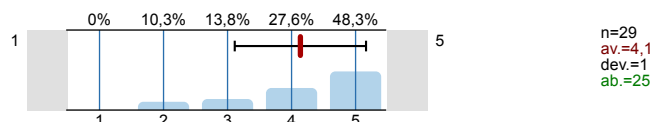

5. STUDENTSKA REFERADA

5.1) Radno vrijeme referade:

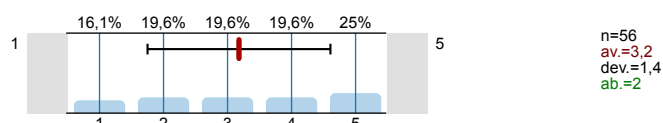

5.2) Prostorni uvjeti:

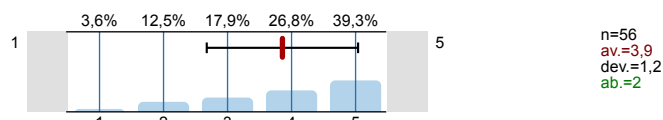

5.3) Ljubaznost i pristupačnost osoblja:

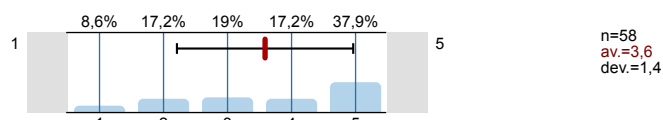

5.4) Pravodobna dostupnost informacija:

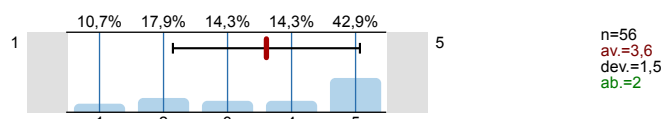

5.5) Kvaliteta dostupnih informacija:

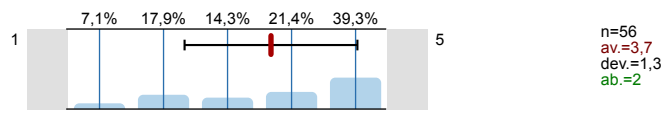

6. UPRAVA SASTAVNICE

6.1) Dostupnost i pristupačnost članova uprave sastavnice:

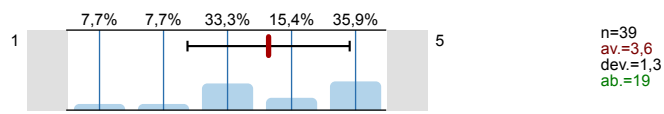

6.2) Odnos uprave sastavnice prema studentima (transparentnost, dostupnost točnih informacija...):

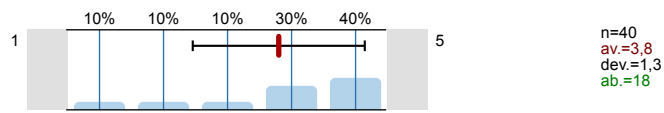

6.3) Zahtjeve studenata rješava u primjerenom roku:

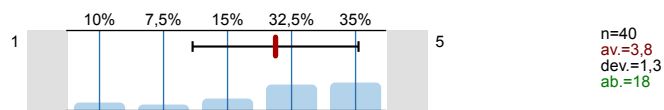

6.4) Podržavanjem studentskih prava:

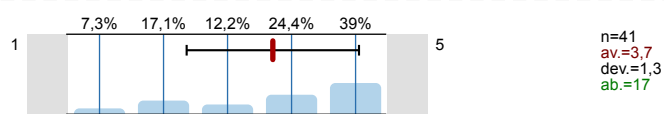

7. STUDENTSKI ZBOR SASTAVNICE

7.1) Dostupnost i pristupačnost članova studentskog zbora:

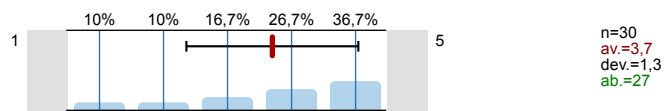

7.2) Odnosi sa studentima od strane studentskog zbora (transparentnost, dostupnost informacija...):

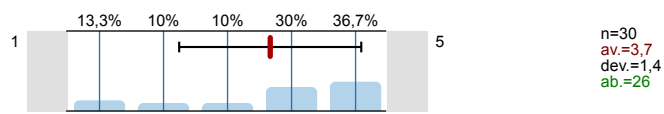

8. STUDENTSKI SMJEŠTAJ

8.1) Smješten sam u studentskom domu



8.2) Uvjetima smještaja

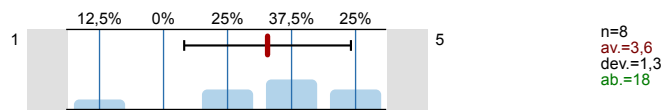

8.3) Javnim/zajedničkim prostorijama za učenje

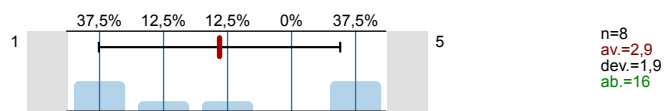

8.4) Higijenom/čistoćom zajedničkih prostorija:

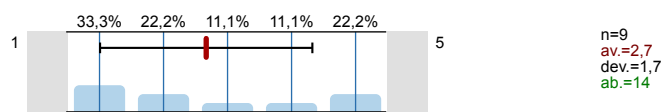

8.5) Poštivanjem reda i pravila ponašanja

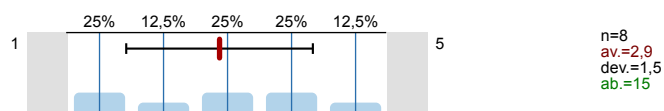

8.6) Dostupnošću i ljubaznošću osoblja

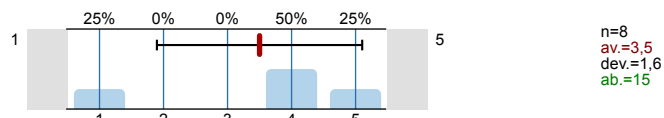

8.7) Informatičkom opremljenošću

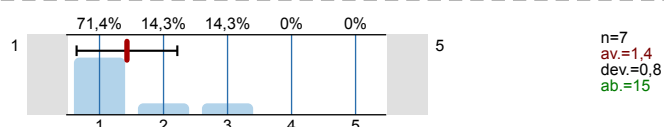

9. STUDENTSKA PREHRANA

9.1) Imate li organiziranu studentsku prehranu (menza, kantina ili sl.)?



9.2) Hranite li se u studentskim menzama?

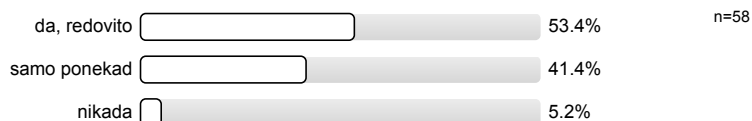

9.3) Udaljenost najbliže menze

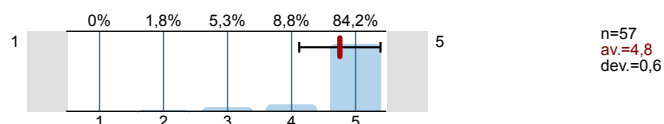

9.4) Radno vrijeme menze

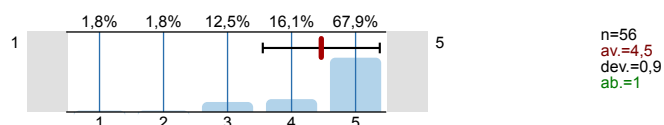

9.5) Pripremljenost hrane:

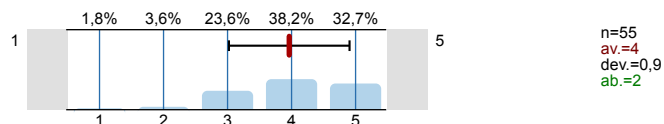

9.6) Nutritivna kvaliteta obroka:

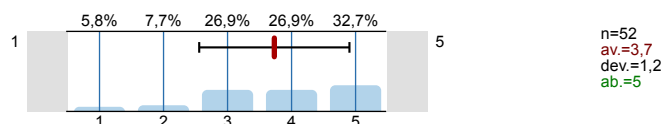

9.7) Količina:

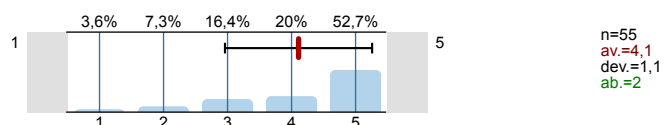

9.8) Opća ocjena kvalitete hrane:

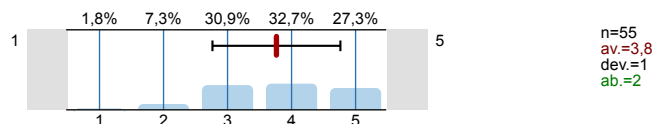

10. KULTURNO-UMJETNIČKI SADRŽAJI

10.1) Procijenite svoje zadovoljstvo kulturno-umjetničkim sadržajima na Sveučilištu u Splitu, na ljestvici od 1 do 5, gdje je 1 nimalo zadovoljan, 5 potpuno zadovoljan, a 0 odaberite ukoliko ne možete procijeniti.

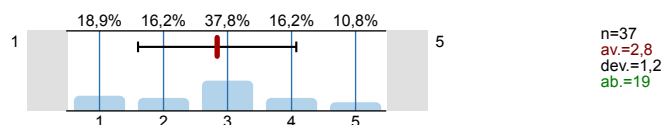

11. SPORT I REKREACIJA

11.1) Bavite li se sportom i rekreacijom tijekom studiranja?



11.2) Procijenite svoje zadovoljstvo prostorom i sadržajima za sport i rekreaciju na Sveučilištu u Splitu, na ljestvici od 1 do 5, gdje je 1 nimalo zadovoljan, 5 potpuno zadovoljan, a 0 odaberite ukoliko ne možete procijeniti:

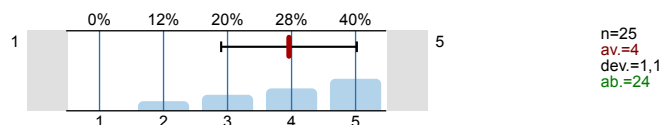

12. ZDRAVSTVENA ZAŠTITA

12.1) Jeste li zdravstveno osigurani?



12.2) Jesu li Vam dostupne usluge zdravstvene skrbi u mjestu studiranja?



12.3) Procijenite svoje zadovoljstvo kvalitetom zdravstvene skrbi u mjestu svog studiranja, na ljestvici od 1 do 5, gdje je 1 nimalo zadovoljan, 5 potpuno zadovoljan, a 0 odaberite ukoliko ne možete procijeniti:

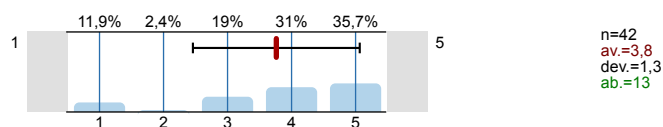

12.5) Koristite li savjetovanište za studente na Filozofskom fakultetu koje je otvoreno za sve studente?

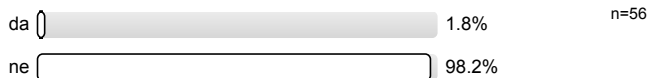

12.6) Koje bi, po vašem mišljenju, usluge trebalo pružati savjetovanište za studente?



13. MEĐUNARODNA I MEĐUSVEUČILIŠNA SURADNJA (Ured za međunarodnu i međusveučilišnu suradnju Sveučilišta u Splitu (Sinjska 2, III. kat))

13.1) Koristite li usluge Ureda za međunarodnu suradnju?



13.2) Radno vrijeme ureda:

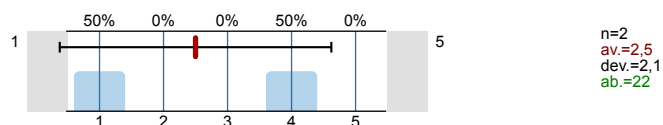

13.3) Prostorni uvjeti:

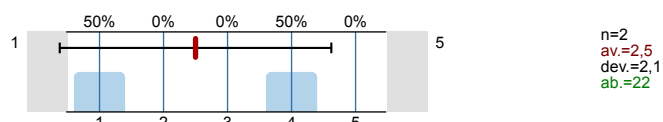

13.4) Ljubaznost i pristupačnost osoblja:

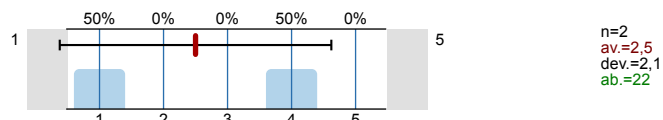

13.5) Rad osoblja:

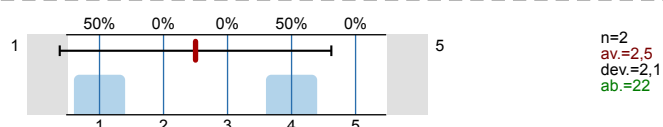

13.6) Kvaliteta i brzina objavljivanja informacija na Web stranicama Ureda?

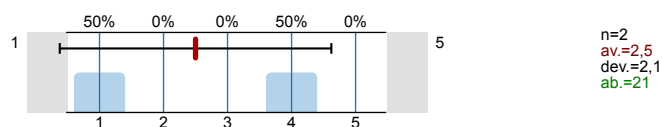

14. URED ZA STUDENTE S INVALIDITETOM SVEUČILIŠTA U SPLITU (Zrinsko-frankopanska 38)

14.1) Koristite li usluge Ureda za studente s invaliditetom?



14.2) Jeste li zadovoljni pristupačnošću Ureda?



14.3) Olakšava li vam Ured studiranje?



14.4) Radno vrijeme ureda:

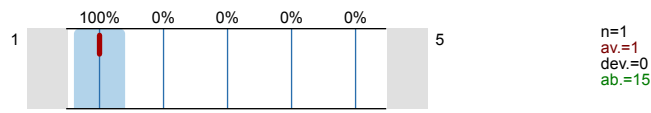

14.5) Prostorni uvjeti:

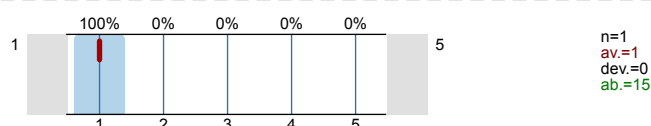

14.6) Ljubaznost i pristupačnost osoblja:

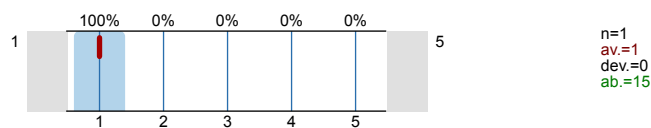

14.7) Rad osoblja:

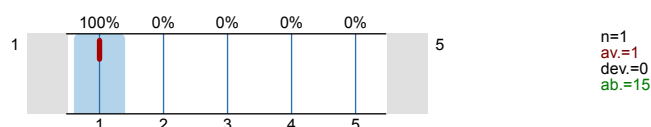

14.8) Kvaliteta i brzina objavljivanja informacija na Web stranicama Ureda:

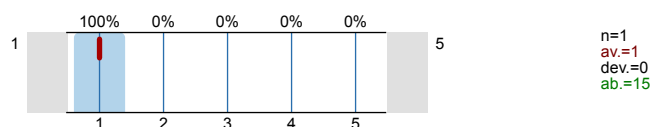

Profile

Compilation: FGAG-studentsko vrednovanje rada strucnih i administrativnih sluzbi te drugih vidova studentskog zivota-

Values used in the profile line: Mean

2. INFRASTRUKTURA SASTAVNICE

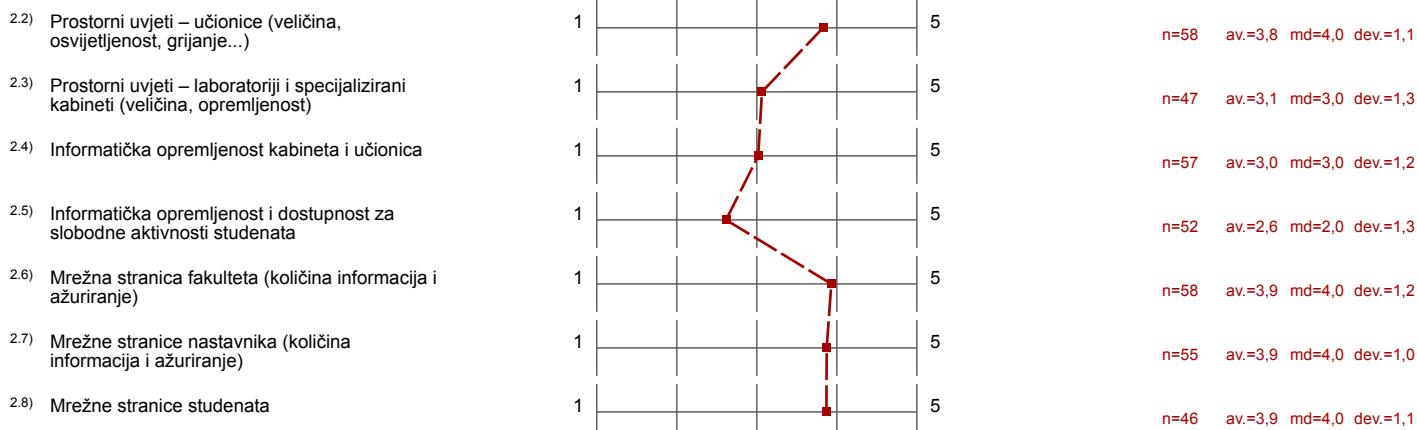



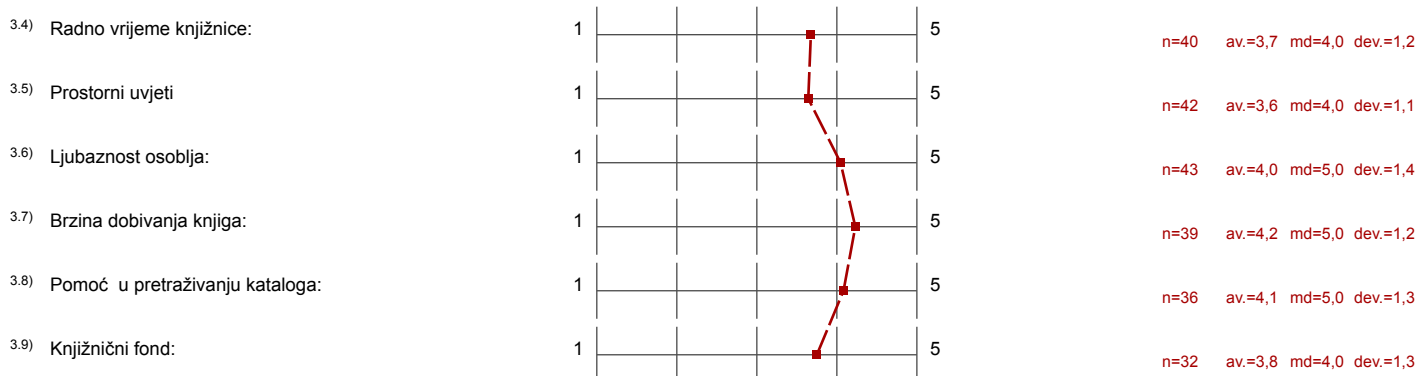

3. KNJIŽNICA I PROSTOR ZA UČENJE SASTAVNICE

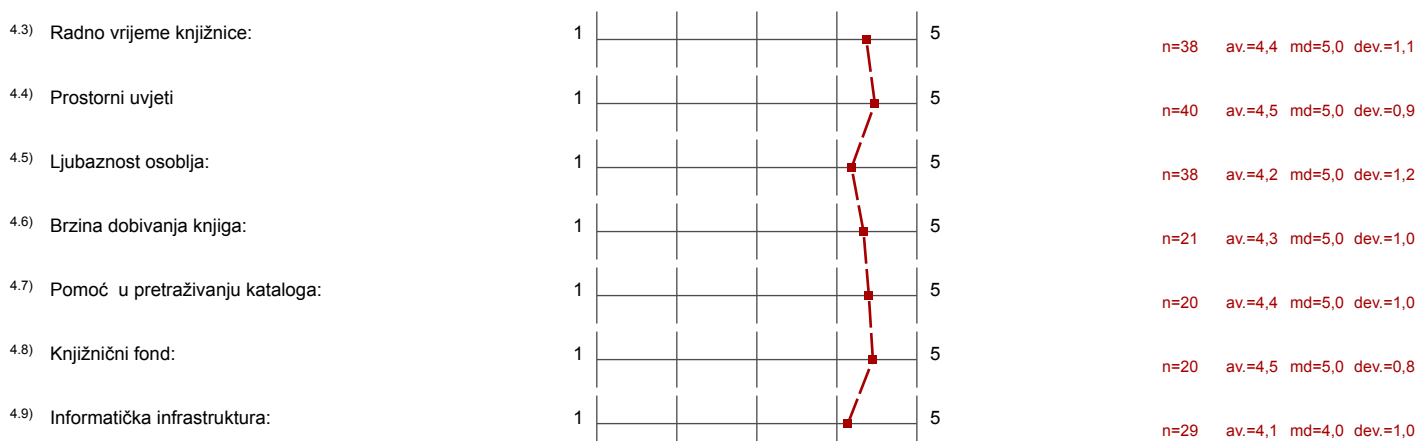



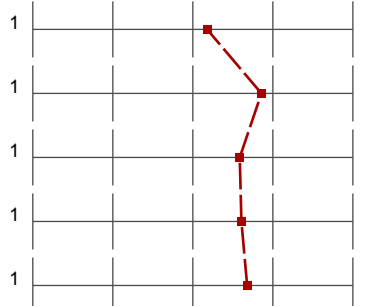

4. SVEUČILIŠNA KNJIŽNICA





5. STUDENTSKA REFERADA

5.1) Radno vrijeme referade:		n=56 av.=3,2 md=3,0 dev.=1,4
5.2) Prostorni uvjeti:		n=56 av.=3,9 md=4,0 dev.=1,2
5.3) Ljubaznost i pristupačnost osoblja:		n=58 av.=3,6 md=4,0 dev.=1,4
5.4) Pravodobna dostupnost informacija:		n=56 av.=3,6 md=4,0 dev.=1,5
5.5) Kvaliteta dostupnih informacija:		n=56 av.=3,7 md=4,0 dev.=1,3







6. UPRAVA SASTAVNICE

6.1) Dostupnost i pristupačnost članova uprave sastavnice:		n=39 av.=3,6 md=4,0 dev.=1,3
6.2) Odnos uprave sastavnice prema studentima (transparentnost, dostupnost točnih informacija...):		n=40 av.=3,8 md=4,0 dev.=1,3
6.3) Zahtjeve studenata rješava u primjerenom roku:		n=40 av.=3,8 md=4,0 dev.=1,3
6.4) Podržavanjem studentskih prava:		n=41 av.=3,7 md=4,0 dev.=1,3



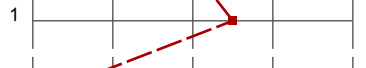

7. STUDENTSKI ZBOR SASTAVNICE

7.1) Dostupnost i pristupačnost članova studentskog zbora:		n=30 av.=3,7 md=4,0 dev.=1,3
7.2) Odnosi sa studentima od strane studentskog zbora (transparentnost, dostupnost informacija...):		n=30 av.=3,7 md=4,0 dev.=1,4

8. STUDENTSKI SMJEŠTAJ

8.2) Uvjetima smještaja		n=8 av.=3,6 md=4,0 dev.=1,3
8.3) Javnim/zajedničkim prostorijama za učenje		n=8 av.=2,9 md=2,5 dev.=1,9
8.4) Higijenom/čistoćom zajedničkih prostorija:		n=9 av.=2,7 md=2,0 dev.=1,7
8.5) Poštivanjem reda i pravila ponašanja		n=8 av.=2,9 md=3,0 dev.=1,5
8.6) Dostupnošću i ljubaznošću osoblja		n=8 av.=3,5 md=4,0 dev.=1,6
8.7) Informatičkom opremljenošću		n=7 av.=1,4 md=1,0 dev.=0,8

9. STUDENTSKA PREHRANA

9.3) Udaljenost najbliže menze		n=57 av.=4,8 md=5,0 dev.=0,6
9.4) Radno vrijeme menze		n=56 av.=4,5 md=5,0 dev.=0,9
9.5) Pripremljenost hrane:		n=55 av.=4,0 md=4,0 dev.=0,9
9.6) Nutritivna kvaliteta obroka:		n=52 av.=3,7 md=4,0 dev.=1,2

9.7) Količina:		n=55 av.=4,1 md=5,0 dev.=1,1
9.8) Opća ocjena kvalitete hrane:		n=55 av.=3,8 md=4,0 dev.=1,0

10. KULTURNO-UMJETNIČKI SADRŽAJI

10.1) Procijenite svoje zadovoljstvo kulturno-umjetničkim sadržajima na Sveučilištu u Splitu, na ljestvici od 1 do 5, gdje je 1 nimalo		n=37 av.=2,8 md=3,0 dev.=1,2
--	--	------------------------------





11. SPORT I REKREACIJA

11.2) Procijenite svoje zadovoljstvo prostorom i sadržajima za sport i rekreaciju na Sveučilištu u Splitu, na ljestvici od 1 do 5, gdje je 1 nimalo		n=25 av.=4,0 md=4,0 dev.=1,1
---	--	------------------------------





12. ZDRAVSTVENA ZAŠTITA

12.3) Procijenite svoje zadovoljstvo kvalitetom zdravstvene skrbi u mjestu svog studiranja, na ljestvici od 1 do 5, gdje je 1 nimalo zadovoljan,		n=42 av.=3,8 md=4,0 dev.=1,3
--	--	------------------------------

13. MEĐUNARODNA I MEĐUSVEUČILIŠNA SURADNJA (Ured za međunarodnu i međusveučilišnu suradnju Sveučilišta u Splitu (Sinjska 2, III. kat)

13.2) Radno vrijeme ureda:		n=2 av.=2,5 md=2,5 dev.=2,1
13.3) Prostorni uvjeti:		n=2 av.=2,5 md=2,5 dev.=2,1
13.4) Ljubaznost i pristupačnost osoblja:		n=2 av.=2,5 md=2,5 dev.=2,1
13.5) Rad osoblja:		n=2 av.=2,5 md=2,5 dev.=2,1
13.6) Kvaliteta i brzina objavljivanja informacija na Web stranicama Ureda?		n=2 av.=2,5 md=2,5 dev.=2,1

14. URED ZA STUDENTE S INVALIDITETOM SVEUČILIŠTA U SPLITU (Zrinsko-frankopanska 38)

14.4) Radno vrijeme ureda:		n=1 av.=1,0 md=1,0 dev.=0,0
14.5) Prostorni uvjeti:		n=1 av.=1,0 md=1,0 dev.=0,0
14.6) Ljubaznost i pristupačnost osoblja:		n=1 av.=1,0 md=1,0 dev.=0,0
14.7) Rad osoblja:		n=1 av.=1,0 md=1,0 dev.=0,0
14.8) Kvaliteta i brzina objavljivanja informacija na Web stranicama Ureda:		n=1 av.=1,0 md=1,0 dev.=0,0

Comments Report

12. ZDRAVSTVENA ZAŠTITA

^{12.4)} Vaše primjedbe na dostupnost i kvalitetu zdravstvene skrbi u mjestu studiranja:

- Nema
- Nemam.
- dobro sve
- nema ih
- nisam nikad ni proba

13. MEĐUNARODNA I MEĐUSVEUČILIŠNA SURADNJA (Ured za međunarodnu i međusveučilišnu suradnju Sveučilišta u Splitu (Sinjska 2, III. kat)

^{13.7)} Ako imate primjedbe, sugestije ili zapažanja vezana za Ured za međunarodnu suradnju, molimo da to iznesete ovdje:

■ sve pet

14. URED ZA STUDENTE S INVALIDITETOM SVEUČILIŠTA U SPLITU (Zrinsko-frankopanska 38)

^{14.9)} Ako imate primjedbe, sugestije ili zapažanja vezana za Ured i/ili za uvjete studiranja osoba s invaliditetom, molimo da to iznesete ovdje:

■ neam