

FGAG-studentsko vrednovanje rada strucnih i administrativnih sluzbi te drugih vidova studentskog zivota-ak. god. 2022.-2023.



No. of responses = 16

Overall indicators

Global Index

2. INFRASTRUKTURA SASTAVNICE

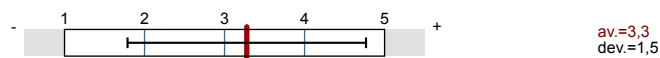

3. KNJIŽNICA I PROSTOR ZA UČENJE SASTAVNICE

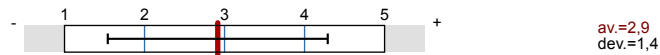

4. SVEUČILIŠNA KNJIŽNICA

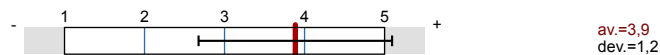

5. STUDENTSKA REFERADA

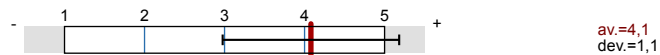

6. UPRAVA SASTAVNICE



7. STUDENTSKI ZBOR SASTAVNICE

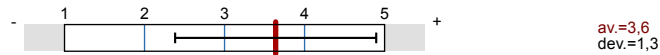

8. STUDENTSKI SMJEŠTAJ



9. STUDENTSKA PREHRANA

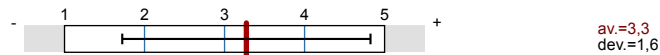

10. KULTURNO-UMJETNIČKI SADRŽAJI

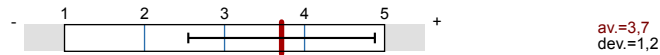

11. SPORT I REKREACIJA



12. ZDRAVSTVENA ZAŠTITA

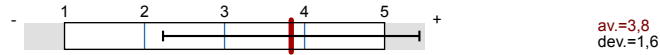

13. MEĐUNARODNA I MEĐUSVEUČILIŠNA SURADNJA (Ured za međunarodnu i međusveučilišnu suradnju Sveučilišta u Splitu (Sinjska 2, III. kat)

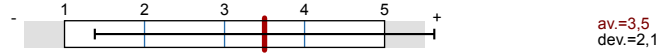
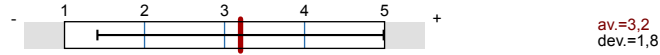

Survey Results

Legend

Question text

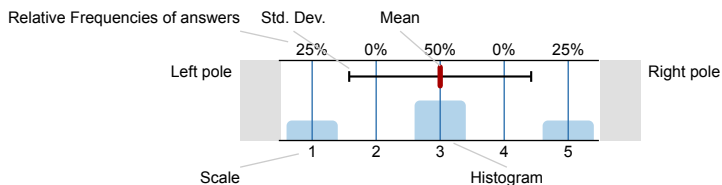

n=No. of responses
av.=Mean
dev.=Std. Dev.
ab.=Abstention

1. UVOD

1.1) Sastavnica Sveučilišta u Splitu:

Fakultet građevinarstva, arhitekture i geodezije 100% n=14

1.2) Spol:

ž 80% n=15
m 20%

1.3) Godina studija:

1. 31.3% n=16
2. 31.3%
3. 6.3%
4. 25%
5. 6.3%
6. 0%

1.4) Razina studija:

stručni kratki studij 0% n=16
stručni prijediplomski studij 12.5%
stručni diplomski studij 0%
sveučilišni prijediplomski studij 50%
sveučilišni diplomski studij 37.5%
sveučilišni integrirani studij 0%
sveučilišni specijalistički studij 0%

1.7) Studijski program:

FGAG - Arhitektura 25% n=16
FGAG - Građevinarstvo 68.8%
FGAG - Geodezija i geoinformatika 6.3%

1.25) Godina upisa na studij:

2016. 6.3% n=16
2018. 12.5%
2019. 18.8%
2020. 12.5%
2021. 31.3%
2022. 18.8%

1.26) Dosadašnji prosjek ocjena:

2,0-2,5 0% n=15
2,6-3,0 20%
3,1-3,5 26.7%
3,6-4,0 26.7%
4,1-4,5 13.3%
4,6-5,0 13.3%

1.27) Roditelji mi žive u Splitu:



2. INFRASTRUKTURA SASTAVNICE

2.1) Nastavu na fakultetu pohađam na:

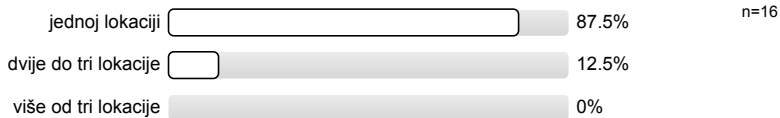

2.2) Prostorni uvjeti – učionice (veličina, osvijetljenje, grijanje...)

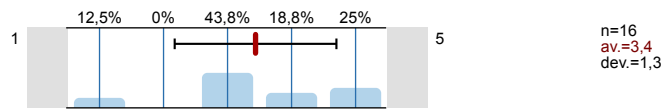

2.3) Prostorni uvjeti – laboratoriji i specijalizirani kabineti (veličina, opremljenost)

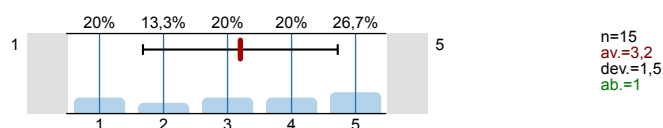

2.4) Informatička opremljenost kabineta i učionica

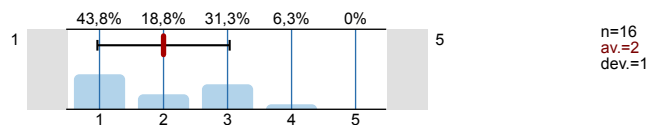

2.5) Informatička opremljenost i dostupnost za slobodne aktivnosti studenata

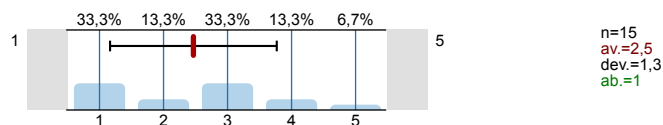

2.6) Mrežna stranica fakulteta (količina informacija i ažuriranje)

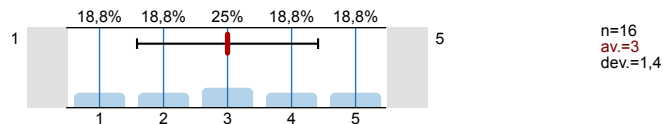

2.7) Mrežne stranice nastavnika (količina informacija i ažuriranje)

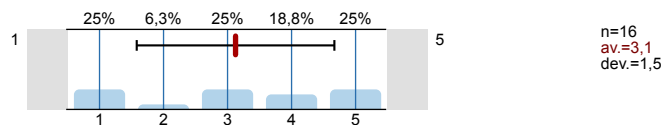

2.8) Mrežne stranice studenata

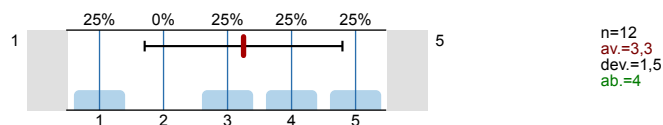

3. KNJIŽNICA I PROSTOR ZA UČENJE SASTAVNICE

3.1) Koliko često posjećujete knjižnicu na fakultetu na kojemu studirate:

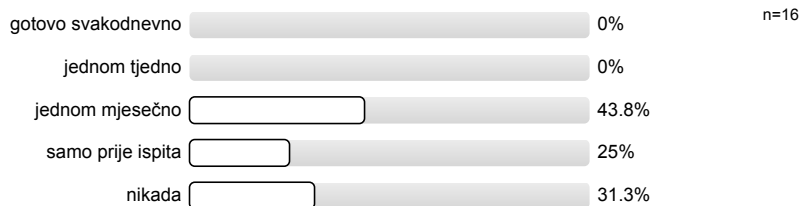

3.2) Koju građu najčešće koristite:

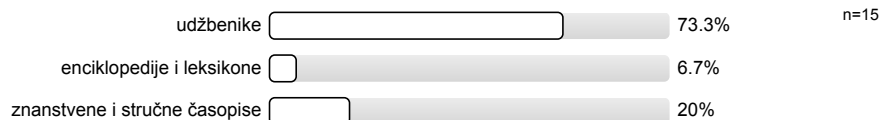

3.3) Čitaonicom u sklopu knjižnice i prostorom za učenje sastavnice se služite:

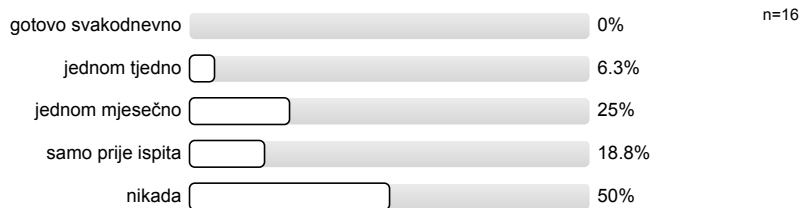

3.4) Radno vrijeme knjižnice:

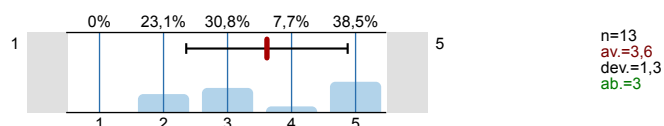

3.5) Prostorni uvjeti

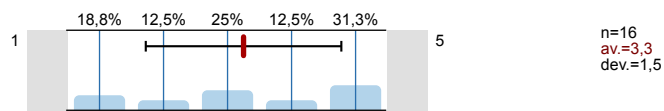

3.6) Ljubaznost osoblja:

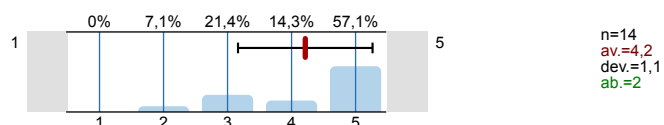

3.7) Brzina dobivanja knjiga:

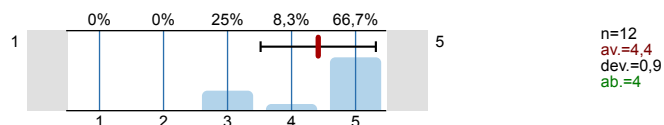

3.8) Pomoć u pretraživanju kataloga:

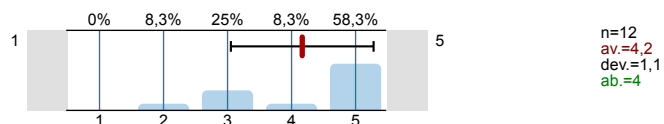

3.9) Knjižnični fond:

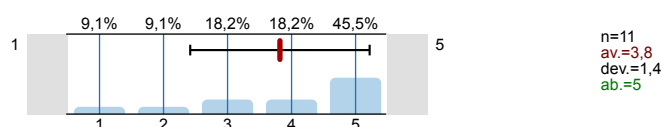

4. SVEUČILIŠNA KNJIŽNICA

4.1) Koliko često posjećujete Sveučilišnu knjižnicu:

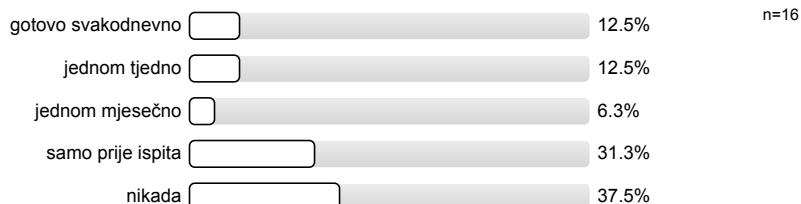

4.2) Kojim se uslugama Sveučilišne knjižnice najviše koristite:

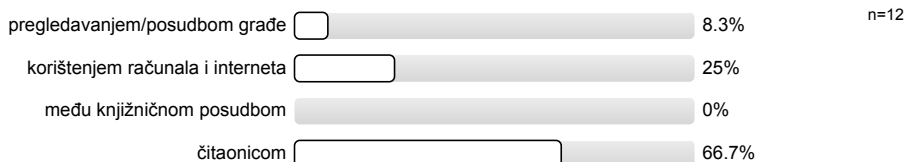

4.3) Radno vrijeme knjižnice:

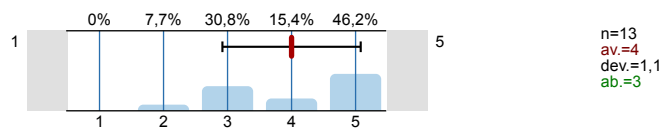

4.4) Prostorni uvjeti

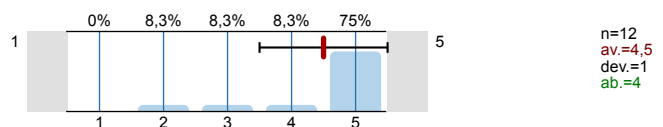

4.5) Ljubaznost osoblja:

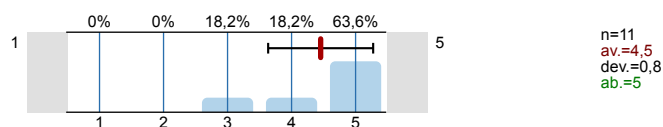

4.6) Brzina dobivanja knjiga:

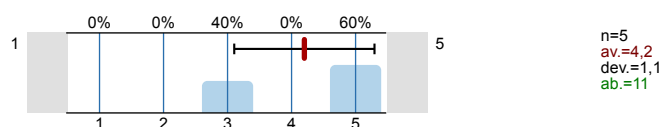

4.7) Pomoć u pretraživanju kataloga:

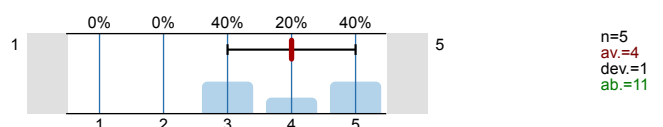

4.8) Knjižnični fond:

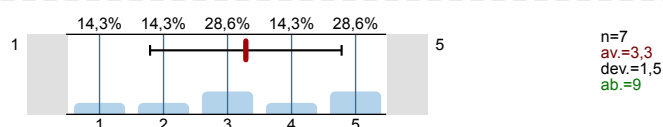

4.9) Informatička infrastruktura:

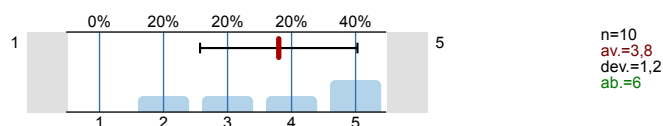

5. STUDENTSKA REFERADA

5.1) Radno vrijeme referade:

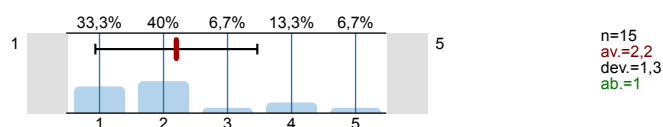

5.2) Prostorni uvjeti:

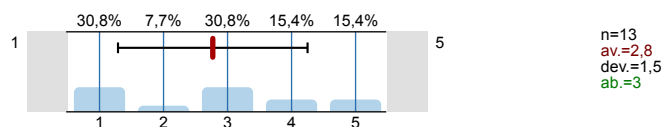

5.3) Ljubaznost i pristupačnost osoblja:

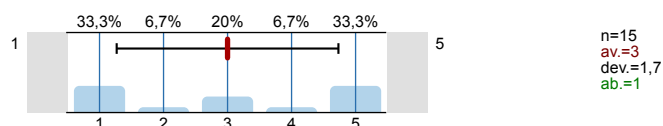

5.4) Pravodobna dostupnost informacija:

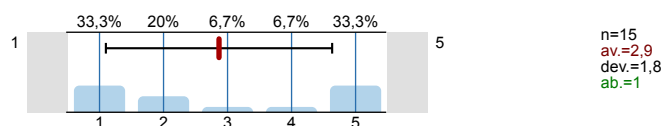

5.5) Kvaliteta dostupnih informacija:

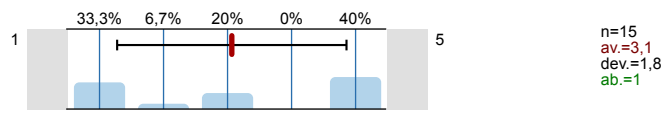

6. UPRAVA SASTAVNICE

6.1) Dostupnost i pristupačnost članova uprave sastavnice:

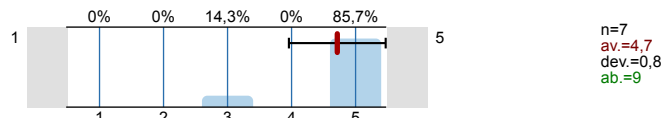

6.2) Odnos uprave sastavnice prema studentima (transparentnost, dostupnost točnih informacija...):

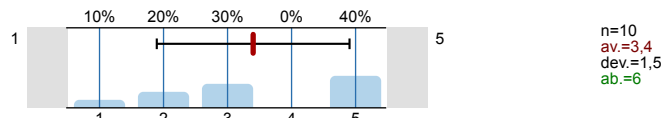

6.3) Zahtjeve studenata rješava u primjerenom roku:

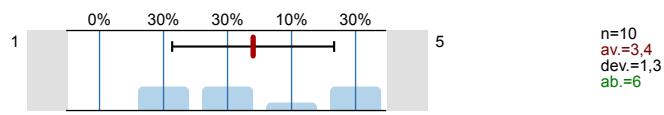

6.4) Podržavanjem studentskih prava:

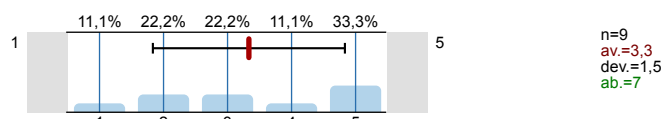

7. STUDENTSKI ZBOR SASTAVNICE

7.1) Dostupnost i pristupačnost članova studentskog zbora:

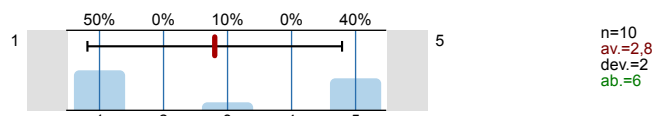

7.2) Odnosi sa studentima od strane studentskog zbora (transparentnost, dostupnost informacija...):

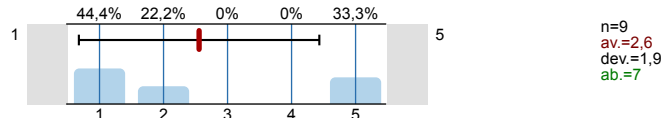

8. STUDENTSKI SMJEŠTAJ

8.1) Smješten sam u studentskom domu



8.2) Uvjetima smještaja

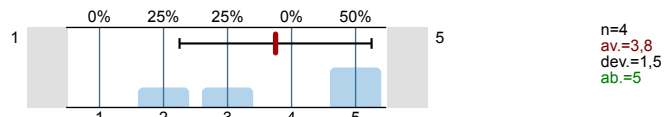

8.3) Javnim/zajedničkim prostorijama za učenje

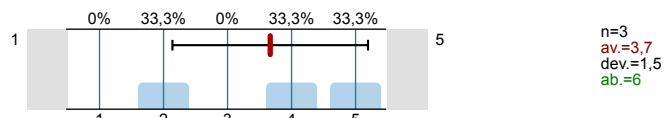

8.4) Higijenom/čistoćom zajedničkih prostorija:

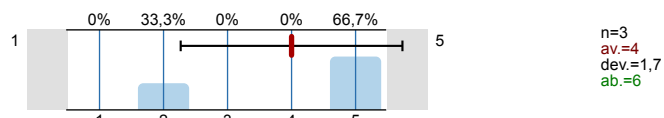

8.5) Poštivanjem reda i pravila ponašanja

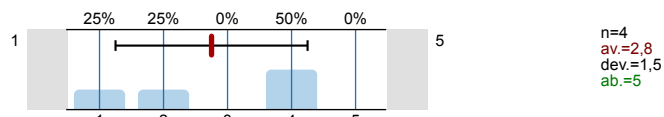

8.6) Dostupnošću i ljubaznošću osoblja

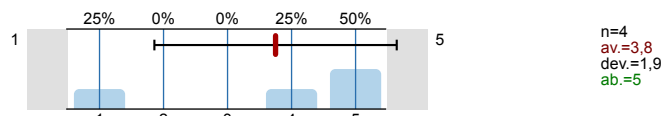

8.7) Informatičkom opremljenošću

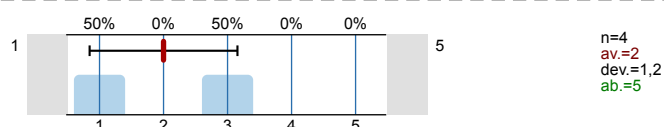

9. STUDENTSKA PREHRANA

9.1) Imate li organiziranu studentsku prehranu (menza, kantina ili sl.)?

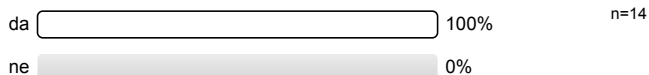

9.2) Hranite li se u studentskim menzama?

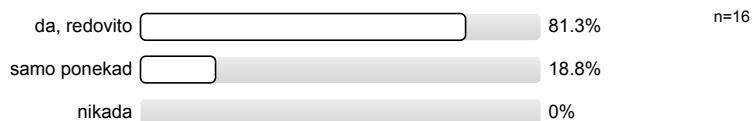

9.3) Udaljenost najbliže menze

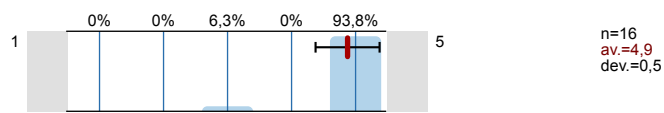

9.4) Radno vrijeme menze

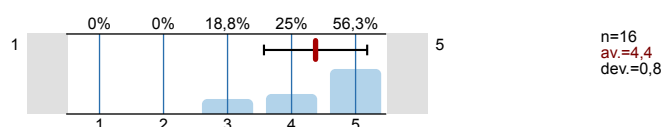

9.5) Pripremljenost hrane:

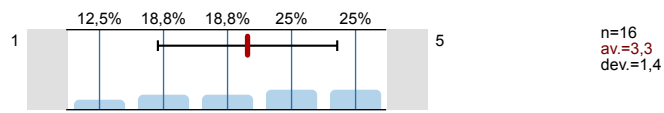

9.6) Nutritivna kvaliteta obroka:

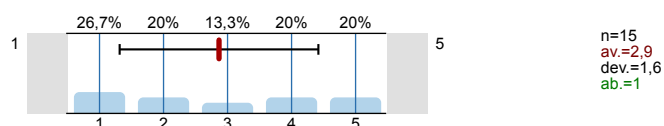

9.7) Količina:

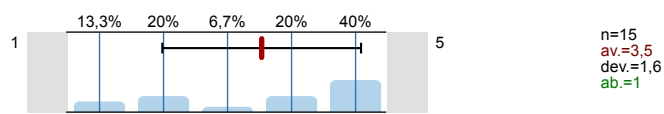

9.8) Opća ocjena kvalitete hrane:

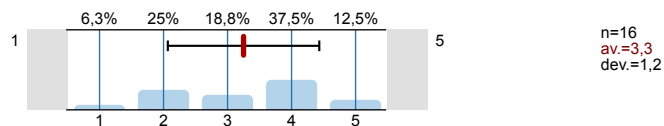

10. KULTURNO-UMJETNIČKI SADRŽAJI

10.1) Procijenite svoje zadovoljstvo kulturno-umjetničkim sadržajima na Sveučilištu u Splitu, na ljestvici od 1 do 5, gdje je 1 nimalo zadovoljan, 5 potpuno zadovoljan, a 0 odaberite ukoliko ne možete procijeniti.

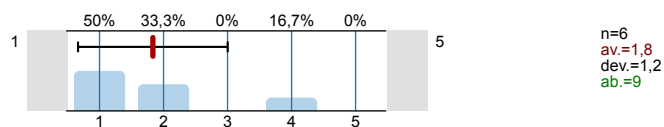

11. SPORT I REKREACIJA

11.1) Bavite li se sportom i rekreacijom tijekom studiranja?



11.2) Procijenite svoje zadovoljstvo prostorom i sadržajima za sport i rekreaciju na Sveučilištu u Splitu, na ljestvici od 1 do 5, gdje je 1 nimalo zadovoljan, 5 potpuno zadovoljan, a 0 odaberite ukoliko ne možete procijeniti:

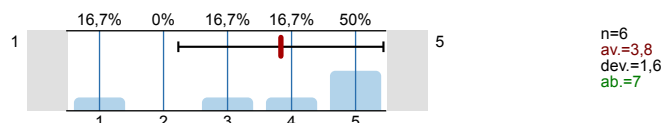

12. ZDRAVSTVENA ZAŠTITA

12.1) Jeste li zdravstveno osigurani?



12.2) Jesu li Vam dostupne usluge zdravstvene skrbi u mjestu studiranja?



12.3) Procijenite svoje zadovoljstvo kvalitetom zdravstvene skrbi u mjestu svog studiranja, na ljestvici od 1 do 5, gdje je 1 nimalo zadovoljan, 5 potpuno zadovoljan, a 0 odaberite ukoliko ne možete procijeniti:

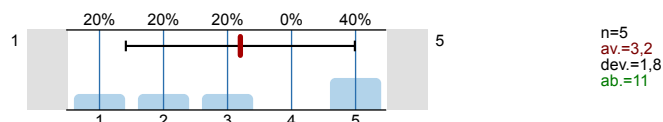

12.5) Koristite li savjetovanište za studente na Filozofskom fakultetu koje je otvoreno za sve studente?



12.6) Koje bi, po vašem mišljenju, usluge trebalo pružati savjetovanište za studente?



13. MEĐUNARODNA I MEĐUSVEUČILIŠNA SURADNJA (Ured za međunarodnu i međusveučilišnu suradnju Sveučilišta u Splitu (Sinjska 2, III. kat))

13.1) Koristite li usluge Ureda za međunarodnu suradnju?



13.2) Radno vrijeme ureda:

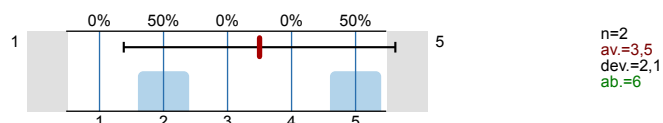

13.3) Prostorni uvjeti:

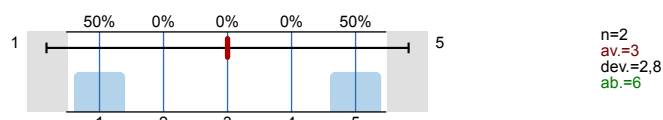

13.4) Ljubaznost i pristupačnost osoblja:

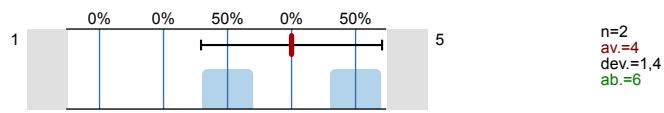

13.5) Rad osoblja:

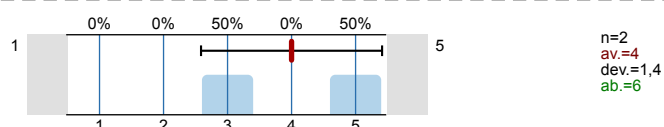

13.6) Kvaliteta i brzina objavljivanja informacija na Web stranicama Ureda?

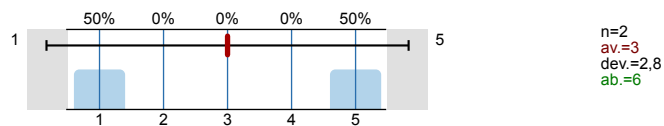

14. URED ZA STUDENTE S INVALIDITETOM SVEUČILIŠTA U SPLITU (Zrinsko-frankopanska 38)

14.1) Koristite li usluge Ureda za studente s invaliditetom?



Profile

Compilation: FGAG-studentsko vrednovanje rada strucnih i administrativnih sluzbi te drugih vidova studentskog zivota-

Values used in the profile line: Mean

2. INFRASTRUKTURA SASTAVNICE

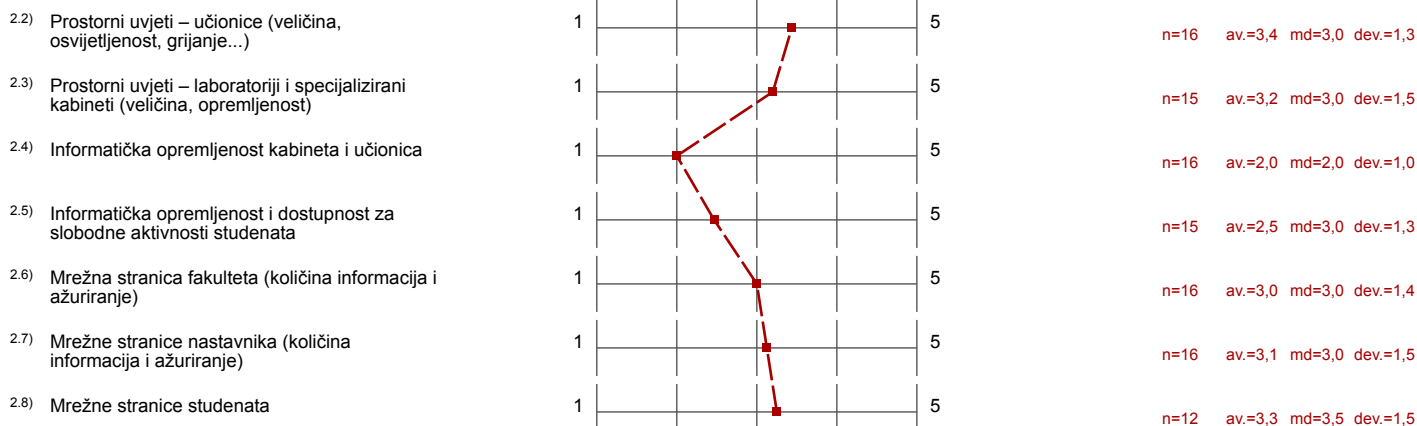

3. KNJIŽNICA I PROSTOR ZA UČENJE SASTAVNICE

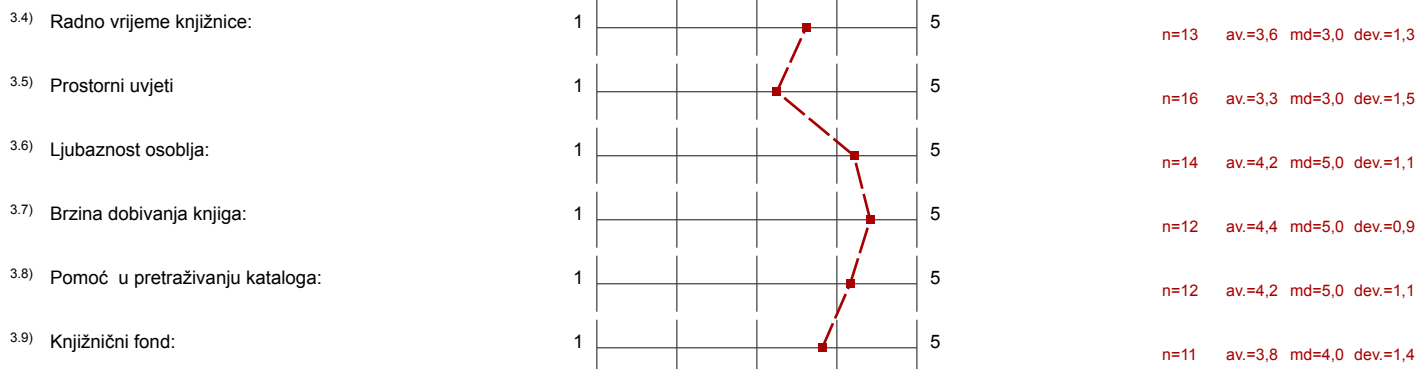

4. SVEUČILIŠNA KNJIŽNICA

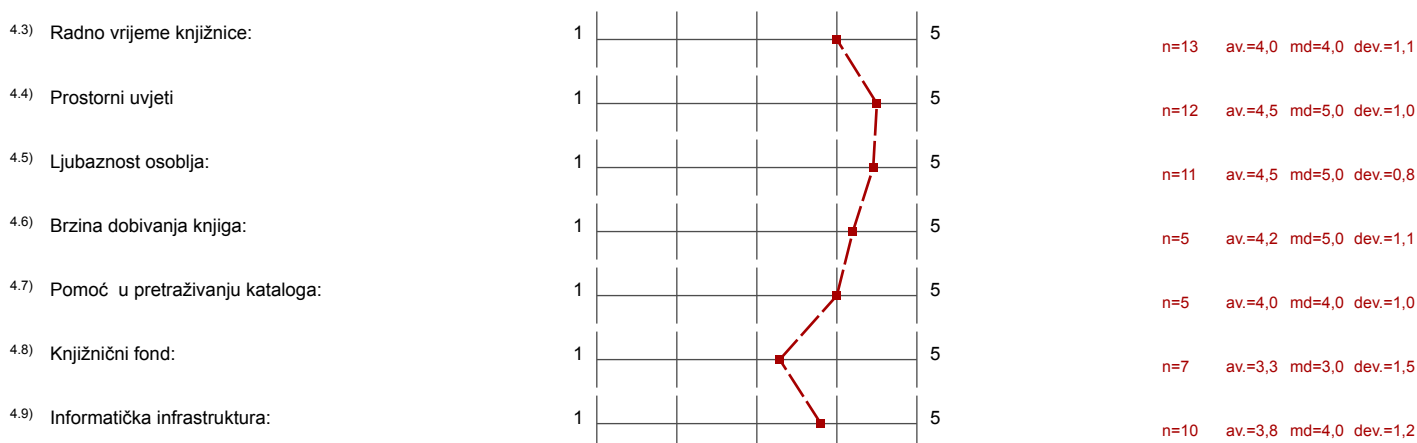

5. STUDENTSKA REFERADA

5.1) Radno vrijeme referade:		n=15 av.=2,2 md=2,0 dev.=1,3
5.2) Prostorni uvjeti:		n=13 av.=2,8 md=3,0 dev.=1,5
5.3) Ljubaznost i pristupačnost osoblja:		n=15 av.=3,0 md=3,0 dev.=1,7
5.4) Pravodobna dostupnost informacija:		n=15 av.=2,9 md=2,0 dev.=1,8
5.5) Kvaliteta dostupnih informacija:		n=15 av.=3,1 md=3,0 dev.=1,8

6. UPRAVA SASTAVNICE

6.1) Dostupnost i pristupačnost članova uprave sastavnice:		n=7 av.=4,7 md=5,0 dev.=0,8
6.2) Odnos uprave sastavnice prema studentima (transparentnost, dostupnost točnih informacija...):		n=10 av.=3,4 md=3,0 dev.=1,5
6.3) Zahtjeve studenata rješava u primjerenom roku:		n=10 av.=3,4 md=3,0 dev.=1,3
6.4) Podržavanjem studentskih prava:		n=9 av.=3,3 md=3,0 dev.=1,5

7. STUDENTSKI ZBOR SASTAVNICE

7.1) Dostupnost i pristupačnost članova studentskog zbora:		n=10 av.=2,8 md=2,0 dev.=2,0
7.2) Odnosi sa studentima od strane studentskog zbora (transparentnost, dostupnost informacija...):		n=9 av.=2,6 md=2,0 dev.=1,9

8. STUDENTSKI SMJEŠTAJ

8.2) Uvjetima smještaja		n=4 av.=3,8 md=4,0 dev.=1,5
8.3) Javnim/zajedničkim prostorijama za učenje		n=3 av.=3,7 md=4,0 dev.=1,5
8.4) Higijenom/čistoćom zajedničkih prostorija:		n=3 av.=4,0 md=5,0 dev.=1,7
8.5) Poštivanjem reda i pravila ponašanja		n=4 av.=2,8 md=3,0 dev.=1,5
8.6) Dostupnošću i ljubaznošću osoblja		n=4 av.=3,8 md=4,5 dev.=1,9
8.7) Informatičkom opremljenošću		n=4 av.=2,0 md=2,0 dev.=1,2

9. STUDENTSKA PREHRANA

9.3) Udaljenost najbliže menze		n=16 av.=4,9 md=5,0 dev.=0,5
9.4) Radno vrijeme menze		n=16 av.=4,4 md=5,0 dev.=0,8
9.5) Pripremljenost hrane:		n=16 av.=3,3 md=3,5 dev.=1,4
9.6) Nutritivna kvaliteta obroka:		n=15 av.=2,9 md=3,0 dev.=1,6

9.7) Količina:	1 ----- ----- ----- ----- 5 	n=15 av.=3,5 md=4,0 dev.=1,6
9.8) Opća ocjena kvalitete hrane:	1 ----- ----- ----- ----- 5 	n=16 av.=3,3 md=3,5 dev.=1,2

10. KULTURNO-UMJETNIČKI SADRŽAJI

10.1) Procijenite svoje zadovoljstvo kulturno-umjetničkim sadržajima na Sveučilištu u Splitu, na ljestvici od 1 do 5, gdje je 1 nimalo	1 ----- ----- ----- ----- 5 	n=6 av.=1,8 md=1,5 dev.=1,2
--	--	-----------------------------





11. SPORT I REKREACIJA

11.2) Procijenite svoje zadovoljstvo prostorom i sadržajima za sport i rekreaciju na Sveučilištu u Splitu, na ljestvici od 1 do 5, gdje je 1 nimalo	1 ----- ----- ----- ----- 5 	n=6 av.=3,8 md=4,5 dev.=1,6
---	--	-----------------------------

12. ZDRAVSTVENA ZAŠTITA

12.3) Procijenite svoje zadovoljstvo kvalitetom zdravstvene skrbi u mjestu svog studiranja, na ljestvici od 1 do 5, gdje je 1 nimalo zadovoljan,	1 ----- ----- ----- ----- 5 	n=5 av.=3,2 md=3,0 dev.=1,8
--	--	-----------------------------

13. MEĐUNARODNA I MEĐUSVEUČILIŠNA SURADNJA (Ured za međunarodnu i međusveučilišnu suradnju Sveučilišta u Splitu (Sinjska 2, III. kat)

13.2) Radno vrijeme ureda:	1 ----- ----- ----- ----- 5 	n=2 av.=3,5 md=3,5 dev.=2,1
13.3) Prostorni uvjeti:	1 ----- ----- ----- ----- 5 	n=2 av.=3,0 md=3,0 dev.=2,8
13.4) Ljubaznost i pristupačnost osoblja:	1 ----- ----- ----- ----- 5 	n=2 av.=4,0 md=4,0 dev.=1,4
13.5) Rad osoblja:	1 ----- ----- ----- ----- 5 	n=2 av.=4,0 md=4,0 dev.=1,4
13.6) Kvaliteta i brzina objavljivanja informacija na Web stranicama Ureda?	1 ----- ----- ----- ----- 5 	n=2 av.=3,0 md=3,0 dev.=2,8

(* Note: If the number of responses to a question is too low the evaluation will not be displayed in the profile line.

Comments Report

12. ZDRAVSTVENA ZAŠTITA

^{12.4)} Vaše primjedbe na dostupnost i kvalitetu zdravstvene skrbi u mjestu studiranja:

- Užasni ljudi koji rade u zdravstvenim ustanovama. Poštivanje čovjeka nula bodova. Mi smo za njih "predmeti na traci".
- savjetovanište za studente na Filozofskom fakultetu koje je dostupno za sve studente u praksi nije dostupno svim studentima sveučilišta u Splitu

13. MEĐUNARODNA I MEĐUSVEUČILIŠNA SURADNJA (Ured za međunarodnu i međusveučilišnu suradnju Sveučilišta u Splitu (Sinjska 2, III. kat)

^{13.7)} Ako imate primjedbe, sugestije ili zapažanja vezana za Ured za međunarodnu suradnju, molimo da to iznesete ovdje:

■ -

14. URED ZA STUDENTE S INVALIDITETOM SVEUČILIŠTA U SPLITU (Zrinsko-frankopanska 38)

^{14.9)} Ako imate primjedbe, sugestije ili zapažanja vezana za Ured i/ili za uvjete studiranja osoba s invaliditetom, molimo da to iznesete ovdje:

- Pišem u ovaj kvadratić jer u poglavlju o menzi nije bilo dostupno pa Vas molim da prosljedite kome treba, ali porcije u menzi su jako male, može li se poraditi na tome? Hvala unaprijed!